Leben im Bad
Living bathrooms

DuraStyle # DS 829C

Notice de montage

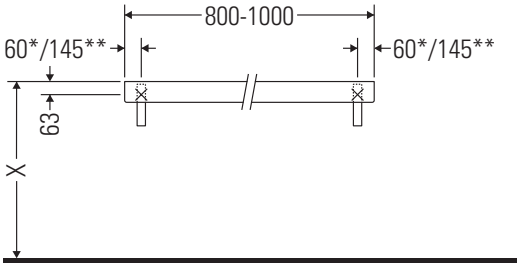

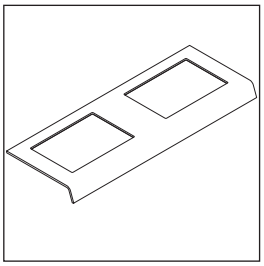

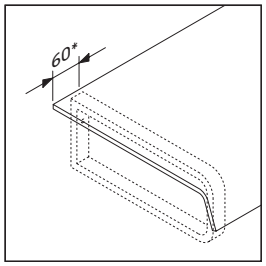

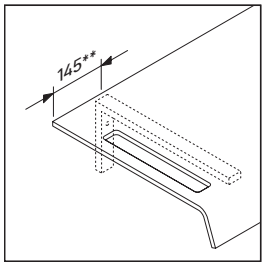

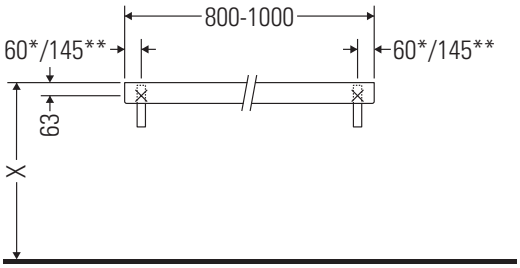

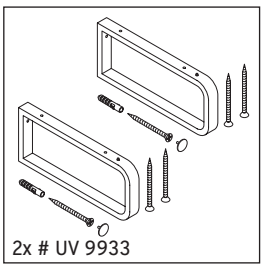

Se conformer à toutes les autres instructions de montage !

Consignes d'utilisation

La série de meubles de salle de bain est conforme aux normes et directives en vigueur au moment de la livraison et a été conçue pour une utilisation dans les salles de bain. Éviter tout mouillage avec de l'eau, par ex. lors de la douche.
La console n'est pas conçue pour un montage par le bas en cas de lavabos semi-encastrés ou encastrés.
Nous nous réservons le droit d'apporter des améliorations techniques ou des modifications externes aux produits présentés.

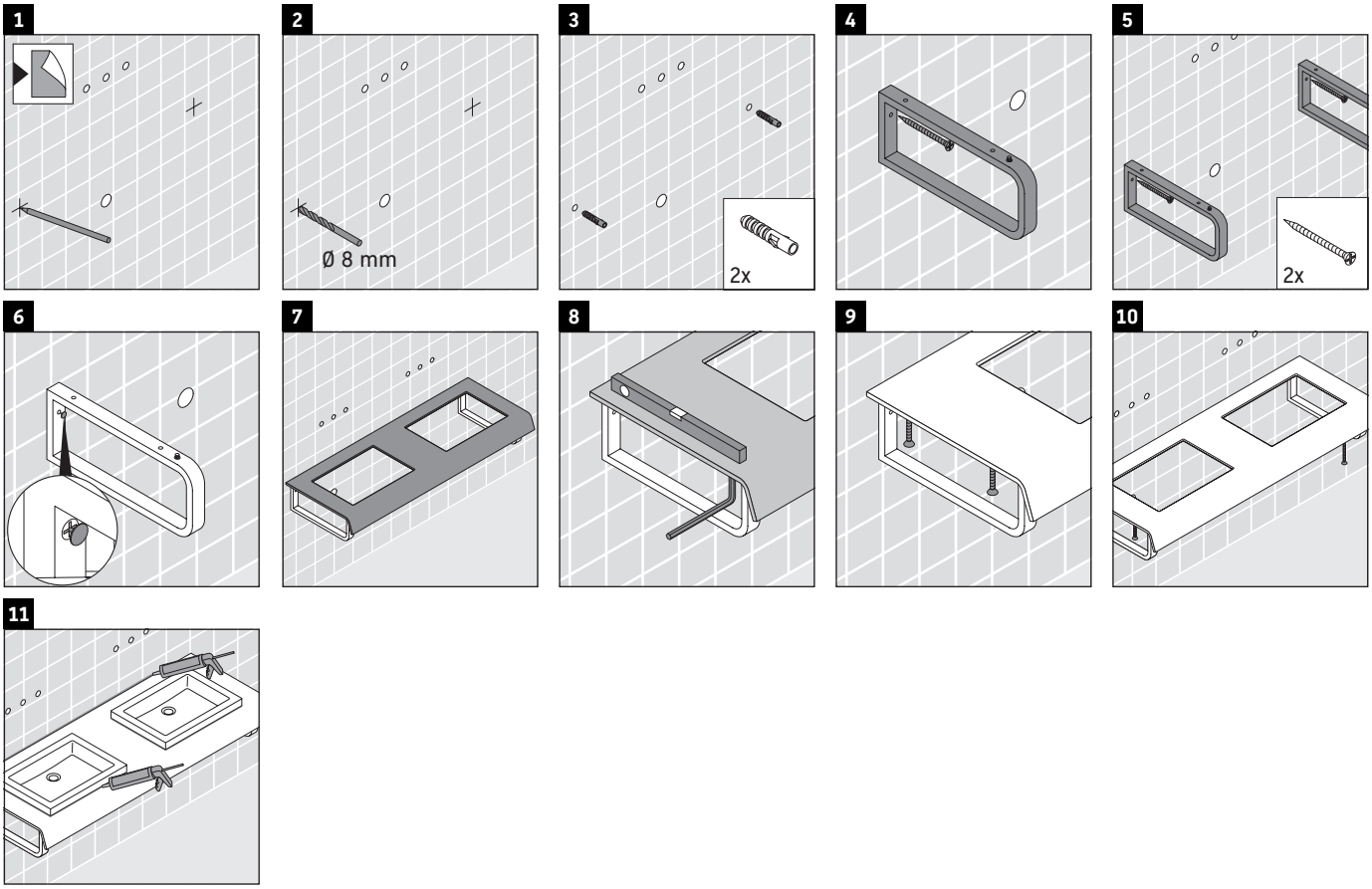

Best.-Nr. DS829C/15.08.3

Duravit AG, Werderstr. 36, 78132 Hornberg, Germany, Phone +49 78 33 700, Fax +49 78 33 70 289, info@duravit.de, www.duravit.de

Leben im Bad
Living bathrooms

DuraStyle # DS 829C

Notice de montage

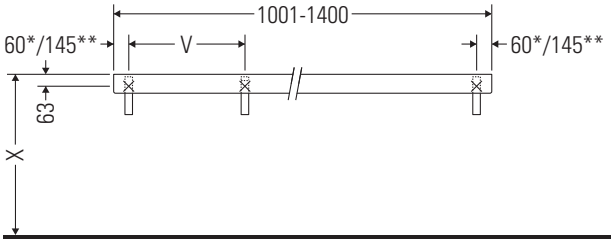

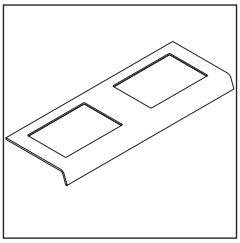

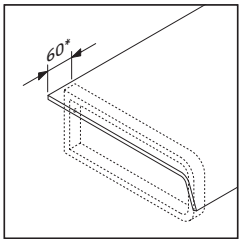

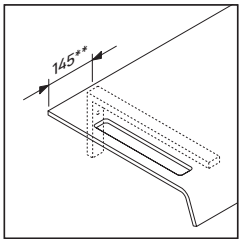

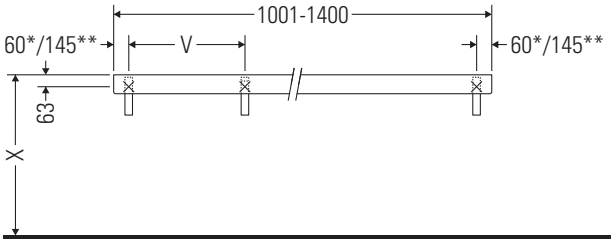

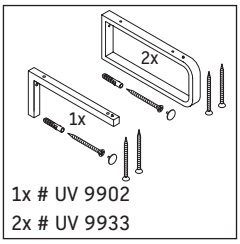

1x # UV 9902
2x # UV 9933

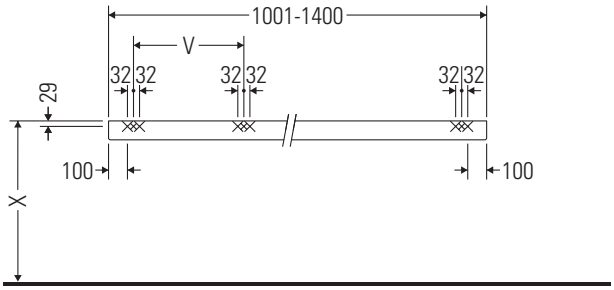

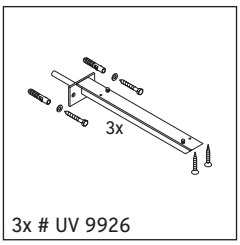

3x # UV 9926

V = selon spécification plaque

Se conformer à toutes les autres instructions de montage !

Consignes d'utilisation

La série de meubles de salle de bain est conforme aux normes et directives en vigueur au moment de la livraison et a été conçue pour une utilisation dans les salles de bain. Éviter tout mouillage avec de l'eau, par ex. lors de la douche.
La console n'est pas conçue pour un montage par le bas en cas de lavabos semi-encastrés ou encastrés.
Nous nous réservons le droit d'apporter des améliorations techniques ou des modifications externes aux produits présentés.

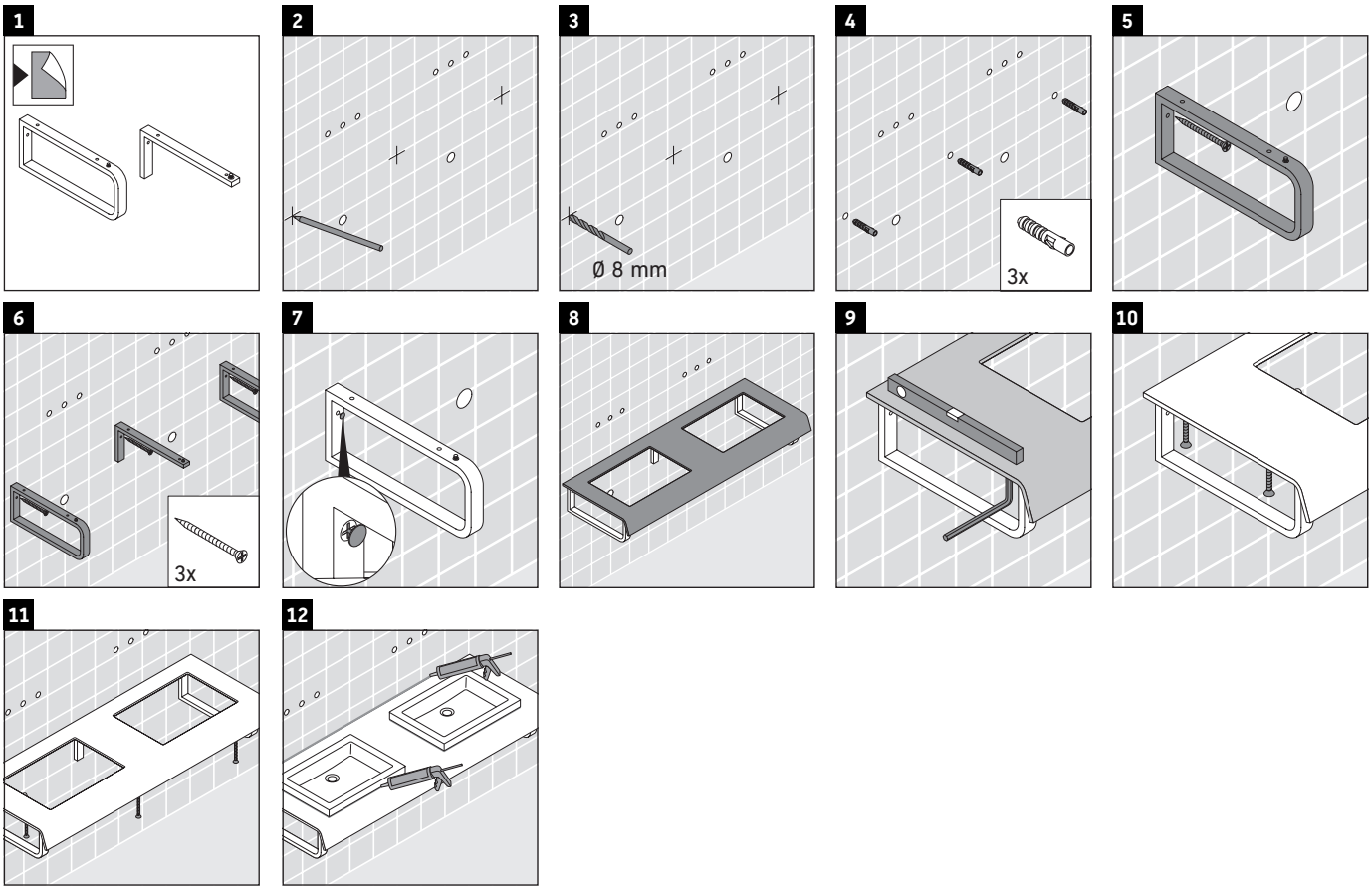

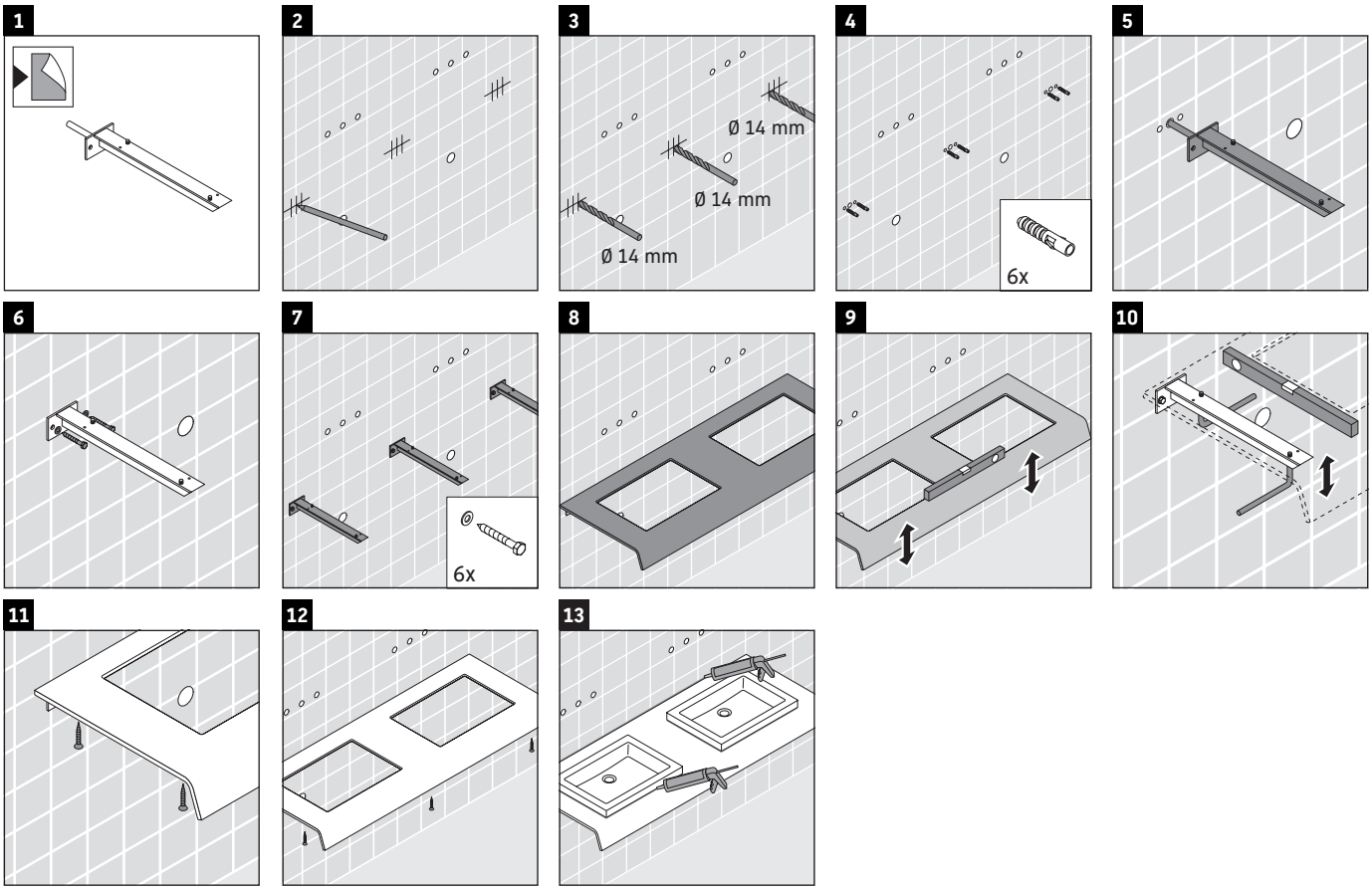

Best.-Nr. DS829C/15.08.3

Duravit AG, Werderstr. 36, 78132 Hornberg, Germany, Phone +49 78 33 700, Fax +49 78 33 70 289, info@duravit.de, www.duravit.de

Leben im Bad
Living bathrooms

DuraStyle # DS 829C

Notice de montage

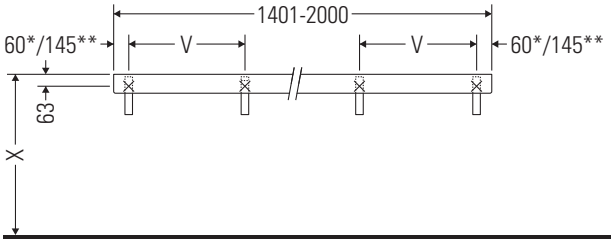

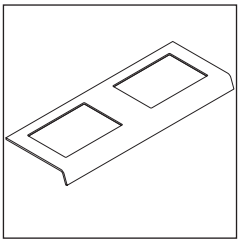

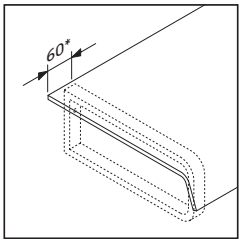

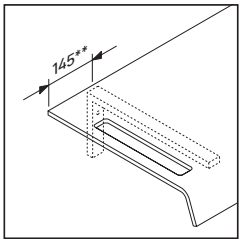

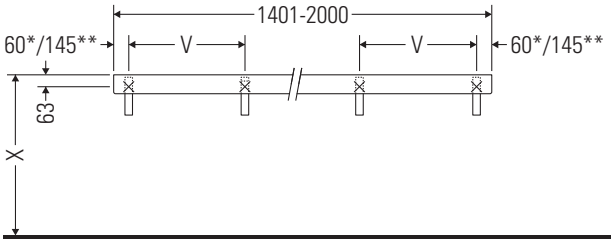

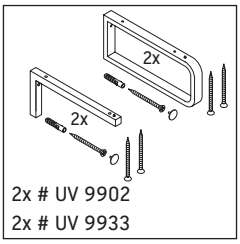

2x # UV 9902
2x # UV 9933

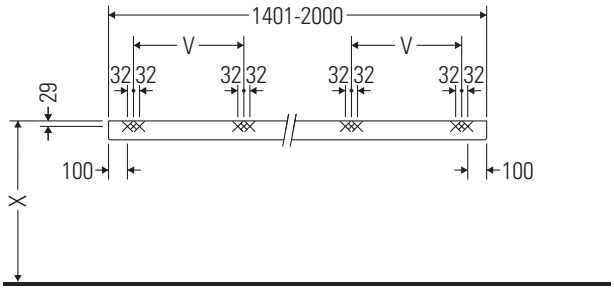

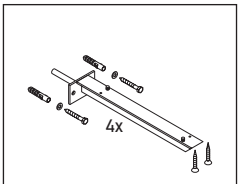

4x # UV 9926

V = selon spécification plaque

Se conformer à toutes les autres instructions de montage !

Consignes d'utilisation

La série de meubles de salle de bain est conforme aux normes et directives en vigueur au moment de la livraison et a été conçue pour une utilisation dans les salles de bain. Éviter tout mouillage avec de l'eau, par ex. lors de la douche.
La console n'est pas conçue pour un montage par le bas en cas de lavabos semi-encastrés ou encastrés.
Nous nous réservons le droit d'apporter des améliorations techniques ou des modifications externes aux produits présentés.

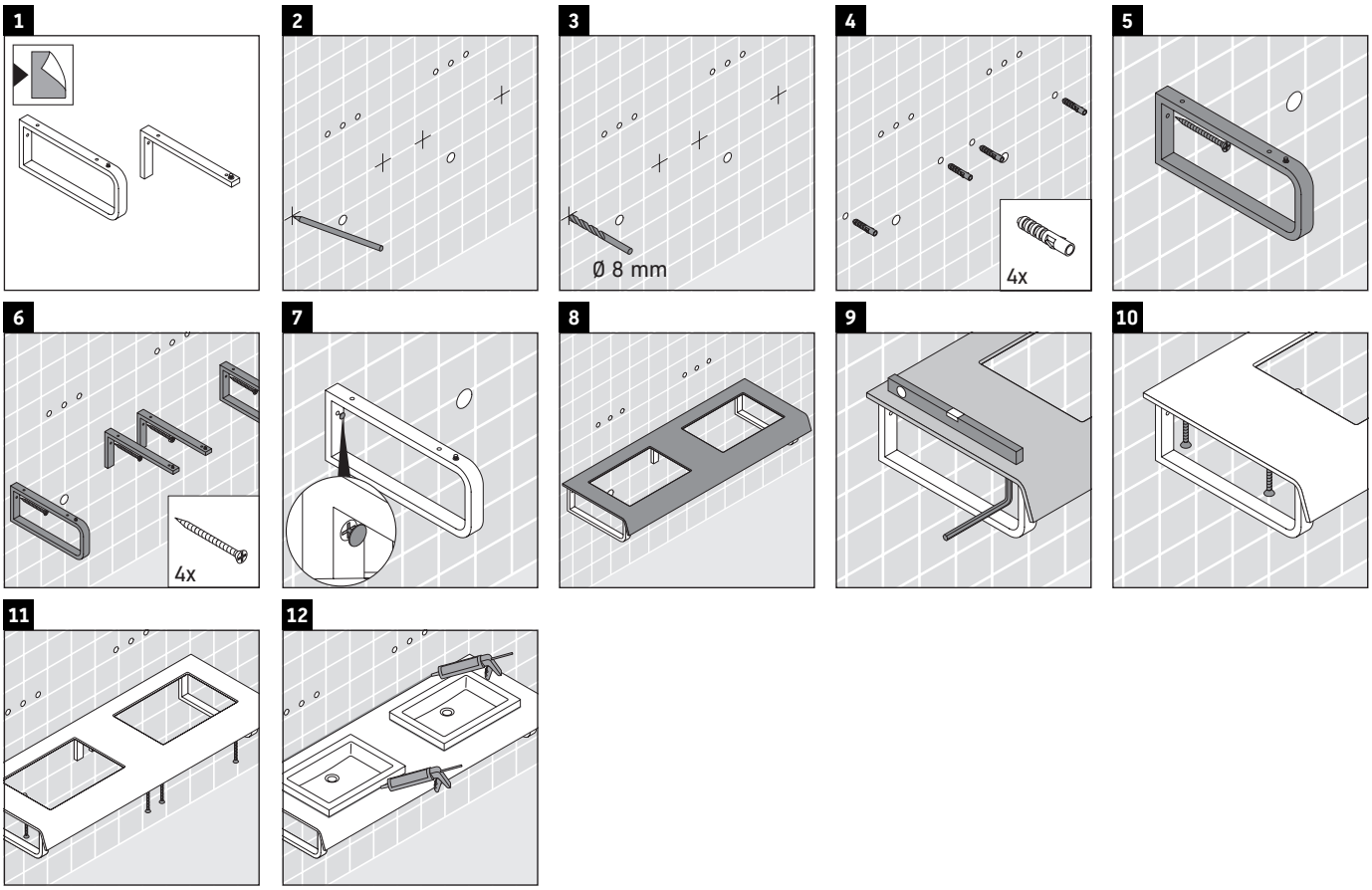

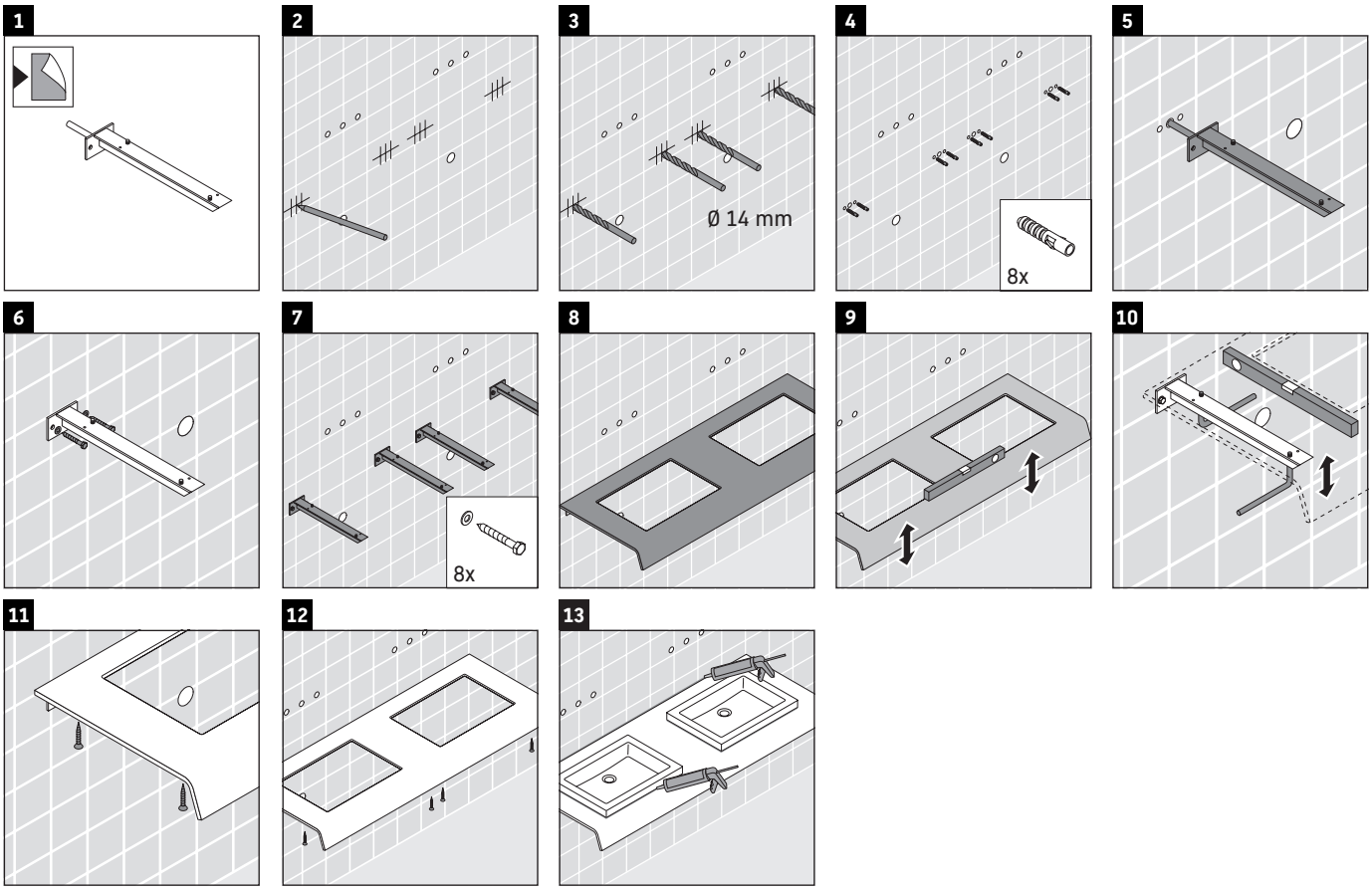

Best.-Nr. DS829C/15.08.3

Duravit AG, Werderstr. 36, 78132 Hornberg, Germany, Phone +49 78 33 700, Fax +49 78 33 70 289, info@duravit.de, www.duravit.de